

Trainings-Zentrum

Ultraschall-Diagnostik

# INTENSIV-TRAINING BESSERE DIAGNOSTIK DURCH BESSERE SONOGRAMME

Referent

Ludwig Steffgen

**Donnerstag 23.05.2024**

Ultraschall Schritt für Schritt  
Von der Pike auf zur Meisterschaft

Ultraschall-Praxistag  
für Hebammen

**Veranstaltungsort**

Schloß Thurnau

Marktplatz 1

95349 Thurnau



Maximal 16 Teilnehmer



## *Sehr geehrte/r Teilnehmer/innen*

Ultraschall-Bildgebung ist ein Werkzeug, welches bei vielen Fragestellungen die klinische Sicherheit enorm erhöhen kann. Besonders bei Untersuchungen von Schwangeren kann die Methode gezielt bei bestimmten Fragestellungen genutzt werden.

Allen gemeinsam aber ist, dass das Wissen um die grundlegende Technik und die korrekte Anwendung, sowohl in der Schallkopfführung als auch in der Einstellung des jeweiligen Ultraschall-Systems zu dem gewünschten Ergebnis führt. Das möchten wir in diesen Kursen erarbeiten.

Mein Name ist Ludwig Steffgen und ich bin seit 1989 in der Ultraschall-Diagnostik tätig. Es ist mir ein Anliegen, die **Qualität des Diagnostischen Ultraschalles zu steigern.**

## Donnerstag 23.05.2024

---

| Zeit  | Themen   | Zeit  | Themen  |
|-------|--|-------|---|
| 10:00 | Willkommen:<br>Einführung, Formalitäten, Ziele, Inhalte  | 14:00 | Besser schallen durch mehr Wissen<br>Kindslage, Fruchtwasser, Placenta, Nabelschnur   |
| 10:05 | Die nötigen Voraussetzungen:<br>Sonographie, was ist das?<br>Von der Schallwelle zum Schnittbild B-Mode,<br>Schallkopf-Führung. Abbildungskonventionen                                 | 14:45 | <b>Praktische Übungen:</b><br>Kindslage, Fruchtwasser, Placenta, Nabelschnur<br>Übungen an einem Schwangerschaftsphantom                    |
| 10:50 | <b>Praktische Übungen: Sono-Etüden Opus 1</b><br>Schallkopfführung<br>Übungen: Gegenseitiges Schallen<br>Abbildungskonventionen, Bildorientierung.<br>Was im Bild ist wo im Patienten? | 15:30 | Kaffeepause   |
| 11:35 | Kaffee-Pause   | 15:40 | Geburtshilfliche Messungen<br>Was ist sinnvoll und wie wird gemessen  |
| 11:45 | Besser schallen durch mehr Wissen<br>Was kann man sehen?<br>Geräteeinstellungen, Ultraschall-Sicherheit  | 16:25 | <b>Praktische Übungen:</b><br>Geburtshilfliche Messungen<br>Was ist sinnvoll, wie wird gemessen<br>Übungen an einem Schwangerschaftsphantom |
| 12:30 | <b>Praktische Übungen</b><br>Besser schallen durch mehr Wissen<br>Was kann man sehen?<br>Geräteeinstellungen, Ultraschall-Sicherheit<br>Übungen an einem Schwangerschaftsphantom       |       | Fragen und Antworten<br>Lernerfolgskontrolle<br>Ausgabe der Zertifikate   |
| 13:15 | Mittagessen  | 17:10 | Ende der Veranstaltung. Änderungen vorbehalten  |

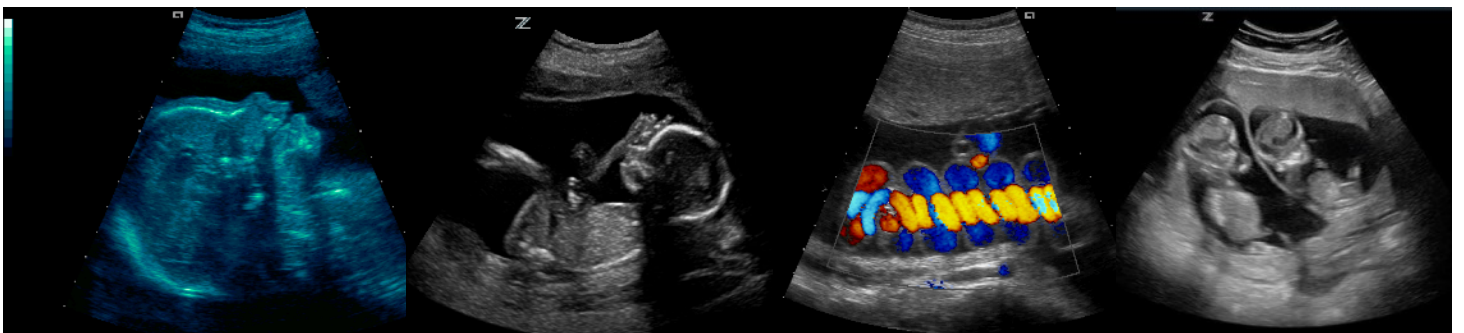

**Kosten: 280,00 €**

**Im Kurs enthalten sind:**

- Der Kurs
- Namensschild
- Trainingsunterlagen als PDF auf USB Stick
- Schreibblock
- Stift
- Zertifikat mit Unterrichtseinheiten
- Kaffeepausen und Mittagessen

**Bankverbindung:**

Trainings-Zentrum Ultraschall  
Diagnostik LS GmbH  
IBAN: DE 17771 50000 0101 539 708  
BIC/Swift: BYLADEM1KUB  
Bank: Sparkasse Kulmbach - Kronach  
Verwendungszweck: US Praxistag

**Anmeldung über:**

Ena Tamara Pusch  
[enatamara@ultraschall-training.eu](mailto:enatamara@ultraschall-training.eu)  
☎ 0170 7064 007  
[www.ultraschall-training.eu](http://www.ultraschall-training.eu)

Mit freundlicher Unterstützung



der Firma:  
**GE HealthCare**

**Das zeichnet diesen Kurs aus:**

- Der Kurs nutzt die Erkenntnisse der Lernforschung: Vorträge und direkt anschließende praktische Umsetzung des Gelernten
- Die Praktischen Übungen nehmen einen großen Raum ein
- Die kleine Gruppengröße garantiert ein effizientes Lernen
- Tutoren werden nicht primär schallen, sondern anleiten
- Zu jeder Hands on Session gibt es klare Angaben zur Vorgehensweise

Schritt für Schritt werden alle praktischen Übungen angeleitet. Wir wünschen Ihnen viel Freude und Erfolg bei dem Kurs und freuen uns, Sie bald persönlich begrüßen zu dürfen.

Vielen Dank für Ihr Vertrauen in das

**Trainings-Zentrum Ultraschall-Diagnostik LS GmbH**

Ludwig Steffgen

Geschäftsführer

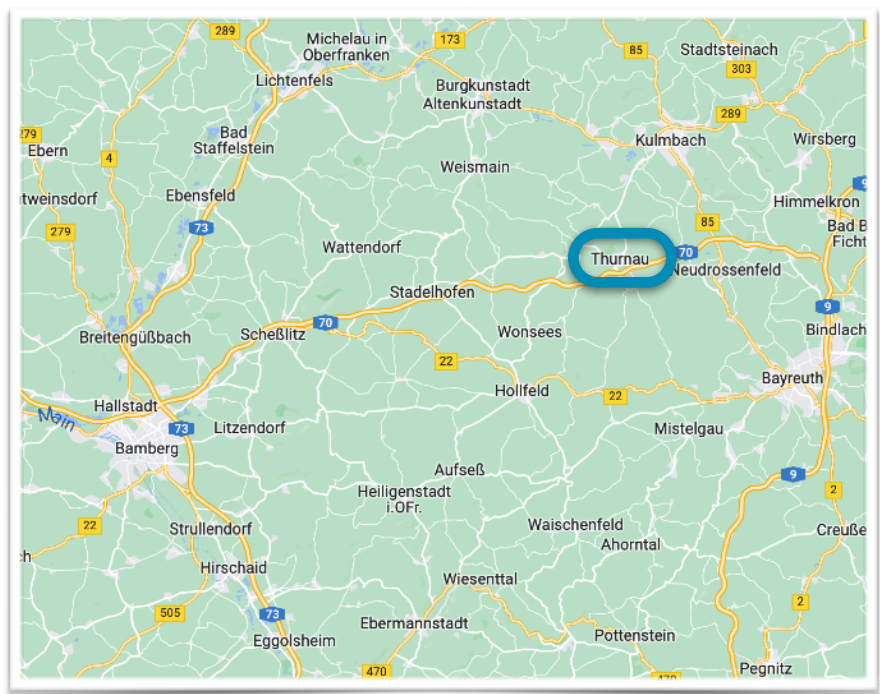



Zwillinge  
Compound Harmonic 8 MHz



Fetales Herz, 4 Kammerblick  
Harmonic 8 MHz



Fetales Profil  
4 MHz

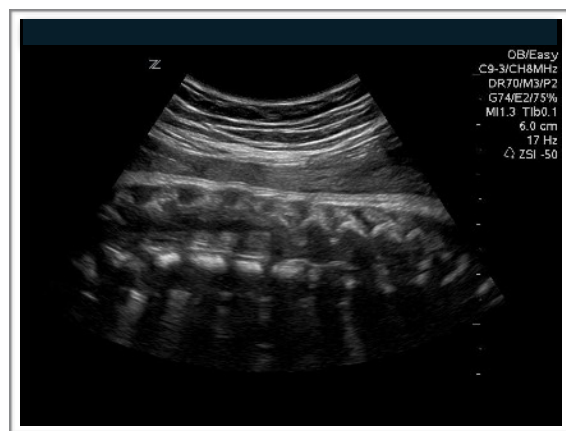

Fetale Wirbelsäule  
Compound Harmonic 8 MHz



Fetus 20. SSW  
Compound Harmonic 8 MHz



Fetaler Fuß  
5 MHz